

# PORTAL NIMBI

## Manual de Navegação do Fornecedor - Paga

# MÓDULO PAGA

- Introdução
- Notas Fiscais
  - O processo
  - Enviar nota fiscal
  - Consultar nota fiscal
- Pagamento
  - O processo
  - Consultar pagamento

# Módulo Paga

## Introdução

Voltar  
índice

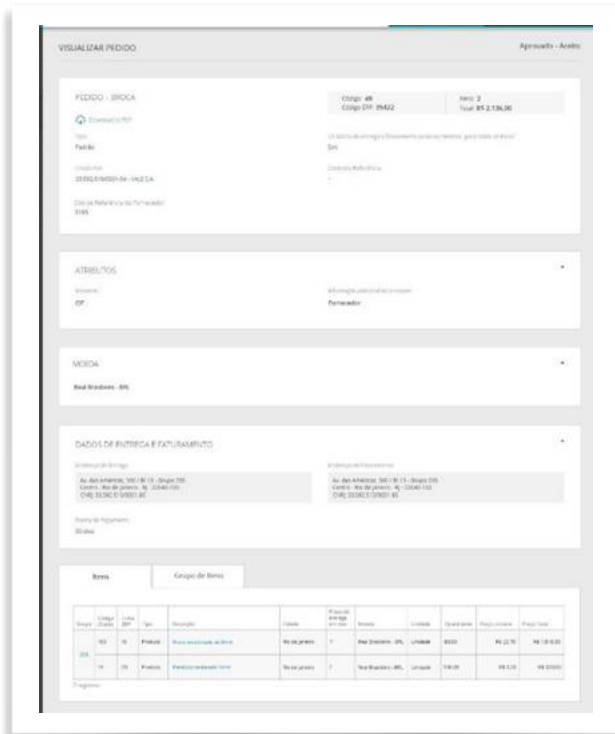

ILUSTRATIVO

O **Paga** é o módulo que suportará o ciclo de pagamento e emissão da NF-e da Vale.

Neste módulo os fornecedores poderão:

- Consultar o status de aviso de pagamento;
- Consultar o status das Notas Fiscais.

# MÓDULO PAGA

# NOTAS FISCAIS

# Módulo Paga

## O processo – Notas Fiscais

Voltar  
índice

O módulo Paga suportará a emissão NF-e da Vale. Neste módulo os fornecedores poderão consultar os status das Notas fiscais emitidas e enviadas para a Vale.

1

Fornecedor emite a NF-e e envia o documento para o e-mail [nfe@vale.com](mailto:nfe@vale.com).

Notas Fiscais de Serviço devem ser registradas no V360°.

2

Vale recebe e valida a NF-e e encaminha o status da nota via integração para o Portal Nimbi.

3

Após validação pela Vale, a nota fica disponível para solicitação de coleta.

### IMPORTANTE!

O fornecedor deverá seguir com a entrega do material apenas após o status “Validado” na Nota Fiscal.

# Como enviar a Nota Fiscal

## XML

A entrega de materiais na Vale só poderá ser feita para pedidos cujas Notas Fiscais estejam validadas no Portal Nimbi. Para evitar que o material seja recusado, confira abaixo algumas orientações:

- Ao receber o pedido de compras, verifique se todas as informações estão corretas (CNPJs do emissor e do destinatário, NCM, origem do material, valor, unidade de medida e impostos). Caso haja algum dado incorreto, solicite o ajuste no V360°.
- Com as informações do pedido de compra corretas, o fornecedor deve emitir a nota fiscal com o número e as linhas do pedido preenchidos nos campos adequados do XML: o número do pedido deve constar na tag “<xPed>” e o número do item na tag “<nItemPed>”.
- Para as operações de retorno de conserto/industrialização, além de informar as tags já mencionadas, deve-se informar a tag do XML com a chave de acesso da NF de saída VALE S/A.
- A Nota Fiscal (NF) emitida deve ser enviada para o e-mail: [nfe@vale.com](mailto:nfe@vale.com).

# Visualização da Nota Fiscal

## Consulta das NF-e

Para consultar as NF-e, siga os passos abaixo:

1 Clique em “Meu Histórico”.

2 Em seguida “Notas Fiscais”.

**nimbi** Quer *vender mais?*  
Desbloqueie agora todo o potencial da plataforma Nimbi com o novo **PLANO DE BENEFÍCIOS BRONZE!**  
**Aproveite a promoção de lançamento e ganhe desconto!**  
[Clique aqui e saiba mais!](#)

**A assinatura inclui:**

- **Atendimento Ágil:** Receba respostas das suas dúvidas em até 5 minutos
- **Treinamento ao vivo:** Navegue pela plataforma junto com nossos especialistas
- **Suporte Humano Exclusivo:** Esclareça suas dúvidas diretamente com um profissional da Nimbi
- **Prioridade nos chamados:** Suas solicitações sempre no topo

Atualizado em 17/12/2024 10:25:34 (UTC-03:00) Brasília

1 CONVITES	0 ATUALIZAÇÕES DE CADASTRO	0 MEDIÇÕES	0 ASN	5 NEGOCIAÇÕES
17 PEDIDOS	0 LEILÕES	0 CAMPANHAS	0 PLANO DE AÇÃO	0 CONTRATOS

# Visualização da Nota Fiscal

## Consulta das NF-e

Voltar  
índice

Após acessar o menu “Notas Fiscais”, o Fornecedor será direcionado para a lista de notas fiscais.

3 O painel “*Minhas Notas*”  
exibe a lista com todas as  
notas (inclusive as NFS-e).

4 É possível efetuar uma  
busca por:

- Chave de Acesso da NF-e;
- CNPJ do comprador;
- Número-série da NF-e,  
considerando apenas os  
dígitos anteriores ao hífen.

Ao inserir um dos critérios  
acima, apertar “Enter” ou  
clique sobre a lupa.

Para qualquer ação o  
fornecedor será notificado  
via e-mail.

Tipo	Data de Emissão	Valor Total	Documento Recebido
Material	21/08/2020 10:10:00		Documento Recebido
Material	28/07/2017 12:46:22		Documento Recebido
Material	16/05/2017 11:09:46		Validado

# Visualização da Nota Fiscal

## Consulta das NF-e

Após acessar o menu “Paga”, o Fornecedor será direcionado para a lista de notas fiscais.

[Voltar índice](#)

5 No filtro lateral é possível selecionar os documentos pelos status:

- Documento Recebido:
- Com divergência:
- Rejeitado:
- Validado:

6 Clique sobre o link no número do documento para visualizar as informações detalhadas.

Tipo	Data de Emissão	Valor Total	Documento Recebido
Material	21/08/2020 10:10:00		Documento Recebido
Material	28/07/2017 12:46:22		Documento Recebido
Material	16/05/2017 11:09:46		Validado

### IMPORTANTE!

Não haverá alteração de status para NFS-e. O fornecedor sempre visualizará o status “Documento Recebido”.

# Visualização da Nota Fiscal

## Consulta das NF-e

Voltar  
índice

Em seguida, será exibida a tela “Nota Fiscal Eletrônica” para apresentação das informações detalhadas da nota.

1 No canto superior direito, será exibido o status da NF-e/NFS-e.

2 No Painel Geral são exibidos os dados de cabeçalho da NF-e/NFS-e.

3 No quadro cinza no canto direito superior do painel Geral, é exibido o número da série da NF-e/NFS-e.

4 Será possível efetuar o download do XML da NF-e/NFS-e. Para isto, clique no link de download.

5 No campo “Chave” será exibido o número da Chave de acesso da nota.

6 No campo “Valor Total da NF-e” será exibido o valor total da nota fiscal (inclusive para NFS-e).

7 O tipo de nota será informado no campo “Tipo” entre as opções:

- Material
- Serviço

# Visualização da Nota Fiscal

## Consulta das NF-e

Voltar  
índice

Em seguida, será exibida a tela “Nota Fiscal Eletrônica” para apresentação das informações detalhadas da nota.

8 No painel **Dados dos Parceiros** serão exibidos os dados de **Fornecedor, Comprador e Transportadora** (se informado no documento fiscal).

9 No painel **“Comentários”** serão exibidos os comentários da Vale referente à validação da nota.

# Visualização da Nota Fiscal

## Consulta das NF-e

Voltar  
índice

Em seguida, será exibida a tela “Nota Fiscal Eletrônica” para apresentação das informações detalhadas da nota.

10 Em “**Documentos Relacionados**” será exibido o número do pedido se este for informado na emissão da NF-e/NFS-e.

11 Em “**Acompanhamento**” serão exibidas as atualizações da NF-e/NFS-e. Utilize a seta destacada para expandir ou minimizar este quadro.

# Validação da Nota Fiscal

## Status da NF-e – Documento Recebido

Voltar índice

Para as atualizações na NF-e, o status do documento é atualizado no portal.

- 1 Quando a Vale confirmar o recebimento do arquivo XML da nota, o status exibido será “Documento recebido”.

Após processo de validação, a Nf-e será atualizada para “Validado”, “Com divergência” ou “Rejeitado”.

### IMPORTANTE!

Não haverá alteração de status para NFS-e. O fornecedor sempre visualizará o status “Documento Recebido”.

Nota	Tipo	Data de Emissão	Valor Total	Status
0000837 Comprador: VALE S/A Comp. Registro Fiscal: BR  335921 Chave: 312008603946650003105	Material	21/08/2020 10:10:00	BRL R\$	Documento Recebido
000055 Comprador: Vale S/A Comp. Registro Fiscal: BR  335921 Chave: 311707603946650003105	Material	28/07/2017 12:46:22	Valor Total	Documento Recebido
0000536 Comprador: VALE S/A Comp. Registro Fiscal: BR  3359251 Chave: 31170560394665000310551	Material	16/05/2017 11:09:46	Valor Total	Validado

# IMPORTANTE

Voltar  
índice

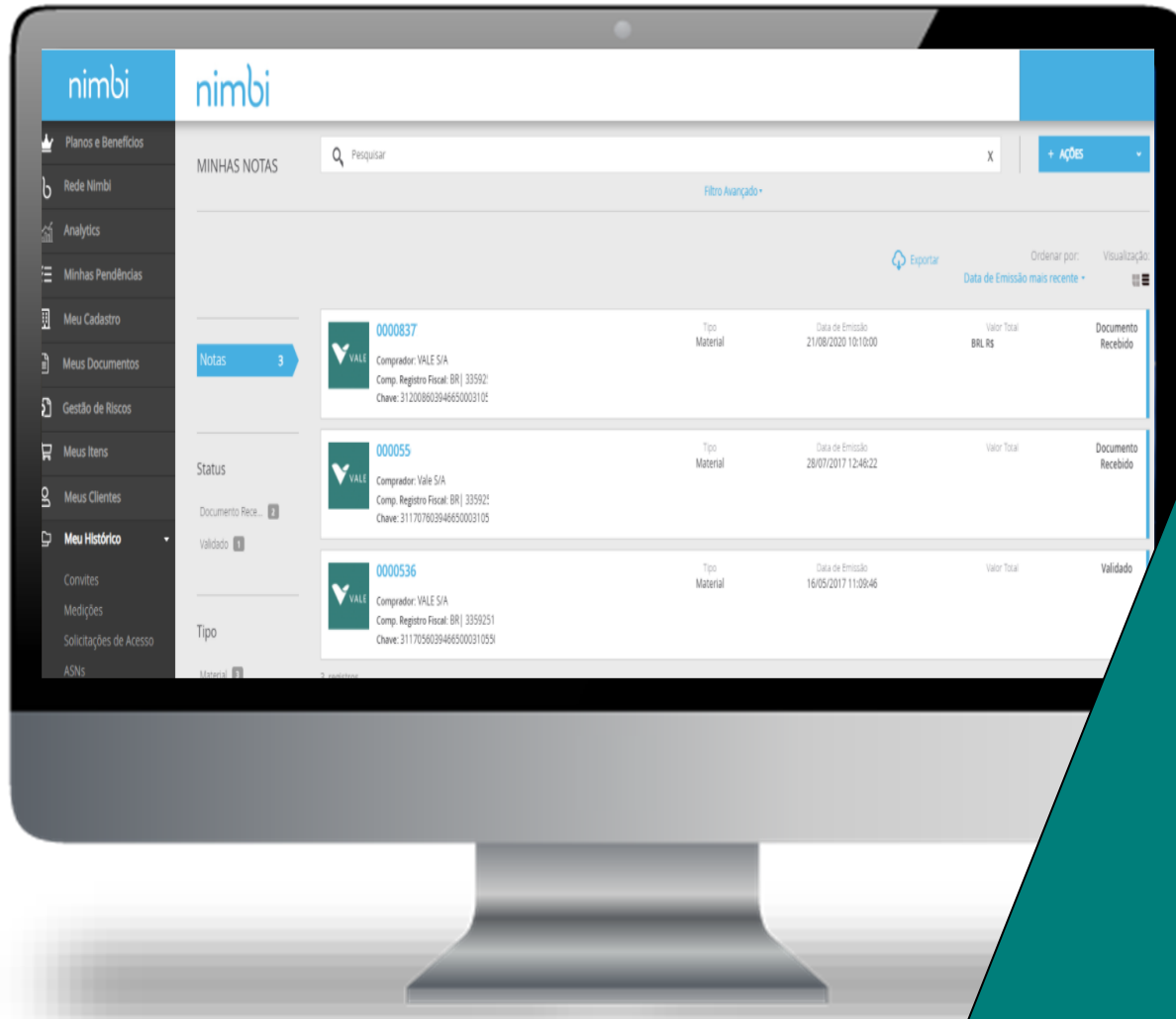

Após o status de “Documento Recebido”, a NF-e pode levar até 3 horas para que seja atualizada no portal Nimbi. Caso o status não mude para “Validado”, “Em divergência” ou “Rejeitado” o fornecedor deverá entrar em contato com o nosso suporte pelo telefone 0800 047 4242.

Não haverá alteração de status para NFS-e. O fornecedor sempre visualizará o status “Documento Recebido”.

# Validação da Nota Fiscal

## Status da NF-e – Com Divergência

Para as atualizações na NF-e, o status do documento é atualizado no portal.

1 Caso seja identificada alguma inconsistência entre o XML enviado e o pedido durante o processo de validação, o status retornado para o portal será “Com divergência”.

2 Para visualizar os detalhes da divergência e informações adicionais para tratativa da NF-e, clique sobre o link no número do documento.

Notas	22	Série	Data de Emissão	Valor Total	Com Divergência
	<b>000025</b> <sup>2</sup>	059 Tipo Material	25/10/2017 15:37:23		<b>1</b>
Comprador: VALE S.A. 052780 Comp. Registro Fiscal: BR   33592510000820 Chave: 15170557029431004608550					
	<b>000025</b>	059 Tipo Material	25/10/2017 13:44:53		Rejeitado
Comprador: VALE S.A. 049070 Comp. Registro Fiscal: BR   33592510037074 Chave: 15170557029431004608550					
	<b>0000240</b>	059 Tipo Material	30/01/2017 09:34:26		Documento Recebido
Comprador: SALOBO METAIS S.A. 063358 Comp. Registro Fiscal: BR   33931478000275 Chave: 15170157029431004608550					
	<b>000024</b>	059 Tipo Material	27/01/2017 18:26:11		Documento Recebido
Comprador: VALE S.A. 049070 Comp. Registro Fiscal: BR   33592510037074 Chave: 15170157029431004608550					
	<b>00002402</b>	059 Tipo	27/01/2017 18:26:11		Documento Recebido
Comprador: VALE S.A. 049070					

# Validação da Nota Fiscal

## Status da NF-e – Com Divergência

O fornecedor será direcionado para a tela da nota.

Voltar  
índice

3 O status atualizado estará disponível no canto superior.

4 No painel “Comentários” será possível visualizar os detalhes da divergência e informações adicionais para tratativa da NF-e.

< NOTA FISCAL 3 Com Divergência

GERAL Número: 000025170-059

[Download](#) [Exportar PDF](#)

Chave	Valor Total
15170557029431004608550590000251701193233930	R\$ 6.773,70

### COMENTÁRIOS 4

#### Comentários do comprador

Prezado fornecedor, A Nota Fiscal Eletrônica (NF-e) de número 000025170 – 59 emitida em 25.10.2017 apresentou DIVERGÊNCIA: Exibir a mensagem do GRC Essa divergência impedirá a entrada do material na Vale e pagamento da NF. Para prosseguirmos com o registro da NF, é necessário abrir um chamado seguindo os passos abaixo: 1. Acessar o link: <https://valeglobalservices.com/> escolhendo a ferramenta Service Center. 2. Selecionar a opção: SAC – Recebimento Fiscal, 3. Abrir um Novo Chamado, selecionando o tipo: Regularizar XML com Divergência. 4. Inserir no chamado as informações abaixo: \*Nome da divergência (informada acima): \*Chave de acesso: 15170557029431004608550590000251701193233930 \*Pedido: (Deixar em branco) \*Emissor do XML: ATLAS COPCO BRASIL LTDA \*CNPJ do emissor da NF-e: 57029431004608 \*Destinatário do XML: VALE S.A. 052780 \*CNPJ do destinatário da NF-e: 33592510000820 \*Frete por conta do Emitente ou Destinatário: (Deixar em branco) \*Informações obrigatórias para abertura do chamado. Em caso de dúvidas, acesse o site: [www.vale.com/fornecedores](http://www.vale.com/fornecedores), clique no Portal do Fornecedor Vale e baixe o manual de Navegação Perfil Fornecedor.

# IMPORTANTE

[Voltar índice](#)

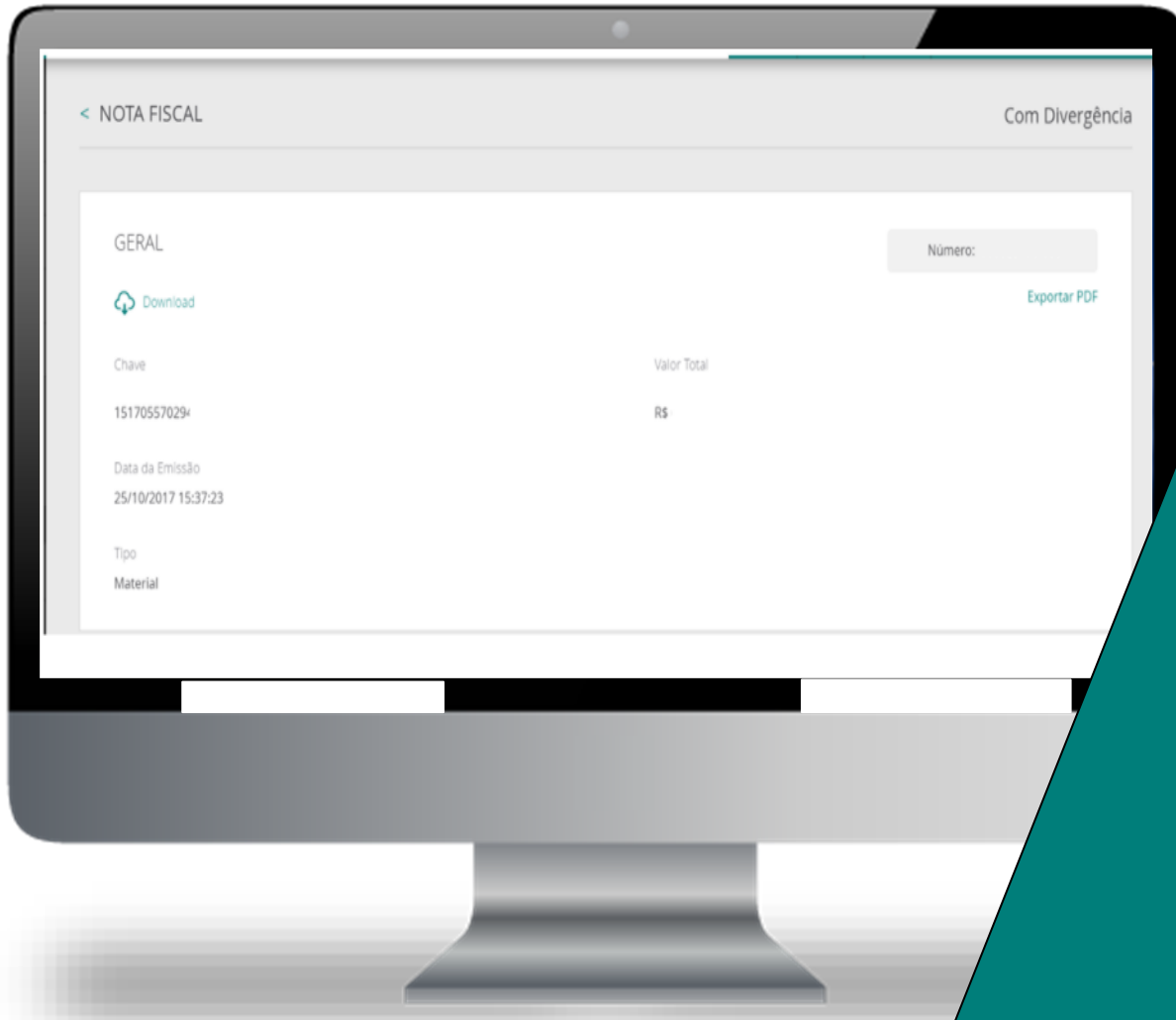

**Caso o status esteja “com Divergência” o detalhamento do erro com a ação do fornecedor estará no campo “Comentários”.**

**Para as NF-e com divergência, o fornecedor deverá abrir o chamado “Regularizar XML com divergência” no V360° para que o problema seja analisado e resolvido.**

# Validação da Nota Fiscal

## Status da NF-e – Rejeitado

Para as atualizações na NF-e, o status do documento é atualizado no portal.

1 Caso o documento de XML apresente alguma inconformidade passível de rejeição pela Vale, o status exibido será “Rejeitado”.

2 Para visualizar os detalhes da rejeição da NF-e, clique sobre o link no número do documento.

Notas 22				
000025 Comprador: VALE S.A. 052780 Comp. Registro Fiscal: BR   33592510000820 Chave: 15170557029431004608550	Série 059 Tipo Material	Data de Emissão 25/10/2017 15:37:23	Valor Total	Com Divergência
000025 <b>2</b> Comprador: VALE S.A. 049070 Comp. Registro Fiscal: BR   33592510037074 Chave: 15170557029431004608550	Série 059 Tipo Material	Data de Emissão 25/10/2017 13:44:53	Valor Total	Rejeitado <b>1</b>
0000240 Comprador: SALOBO METAIS S.A. 063358 Comp. Registro Fiscal: BR   33931478000275 Chave: 15170157029431004608550	Série 059 Tipo Material	Data de Emissão 30/01/2017 09:34:26	Valor Total	Documento Recebido
000024 Comprador: VALE S.A. 049070 Comp. Registro Fiscal: BR   33592510037074 Chave: 15170157029431004608550	Série 059 Tipo Material	Data de Emissão 27/01/2017 18:26:11	Valor Total	Documento Recebido
00002402 Comprador: VALE S.A. 049070	Série 059 Tipo Material	Data de Emissão 27/01/2017 18:26:11	Valor Total	Documento Recebido

Status

Documento Rece... 17

Rejeitado 3

Validado 1

Com Divergência 1

Tipo

Material 22

# Validação da Nota Fiscal

## Status da NF-e – Rejeitado

O fornecedor será direcionado para a tela da nota.

3 O status atualizado estará disponível no canto superior.

4 No painel “Comentários” será possível visualizar os detalhes do motivo de rejeição da NF-e.

# IMPORTANTE

[Voltar índice](#)

< NOTA FISCAL

GERAL

Núm

Download

Chave

Valor Total

15170557029431004

Data da Emissão

25/10/2017 13:44:53

Tipo

Material

**Caso o status esteja “Rejeitado” o detalhamento do erro com a ação do fornecedor estará no campo “Comentários”.**

O fornecedor deverá verificar a mensagem com o detalhamento do erro e conferir todos os campos do pedido de compras antes de reemitir uma nova NF-e. O XML será rejeitado todas as vezes que o fornecedor emitir o XML ignorando as informações do pedido de compras recebido.

# Validação da Nota Fiscal

## Status da NF-e – Validado

Para as atualizações na NF-e, o status do documento é atualizado no portal.

1 Caso o XML da NF-e estiver de acordo com o documento pedido durante o processo de validação, o status exibido será “Validado”.

2 Clique sobre o link no número do documento para visualizar as informações detalhadas.

Nota	Valor Total	Status
000053 Comprador: VALE S/A Comp. Registro Fiscal: BR   335925 Chave: 311705603946650003105!		Validado

Additional information visible in the record includes: Tipo Material, Data de Emissão (16/05/2017 11:09:46), and a '1' next to the status 'Validado'. A '1' is also shown next to the 'Notas' filter and a 'x' next to the 'Validado' filter.

# Validação da Nota Fiscal

## Status da NF-e – Validado

O fornecedor será direcionado para a tela da nota.

3 O status atualizado estará disponível no canto superior.

4 No painel “Comentários” será possível visualizar os comentários da Vale referente à validação da nota.

< NOTA FISCAL 3 Validado

GERAL Número: 000022071-059

[Download](#) Exportar PDF

Chave	Valor Total
15160757029431004608550590000220711572588803	R\$ 425,11

Data da Emissão  
05/07/2016 13:59:21

### COMENTÁRIOS 4

#### Comentários do comprador

A Nota Fiscal Eletrônica (NF-e) de número 0000220 emitida em 05.07.2016 foi ACEITA pelo destinatário!

Chave de acesso: 1516075702943

Emissor do XML:  
CNPJ do emissor da NF-e:

Destinatário do XML: VALE S.A.  
CNPJ do destinatário da NF-e:

# Validação da Nota Fiscal

Status da NF-e

[Voltar índice](#)

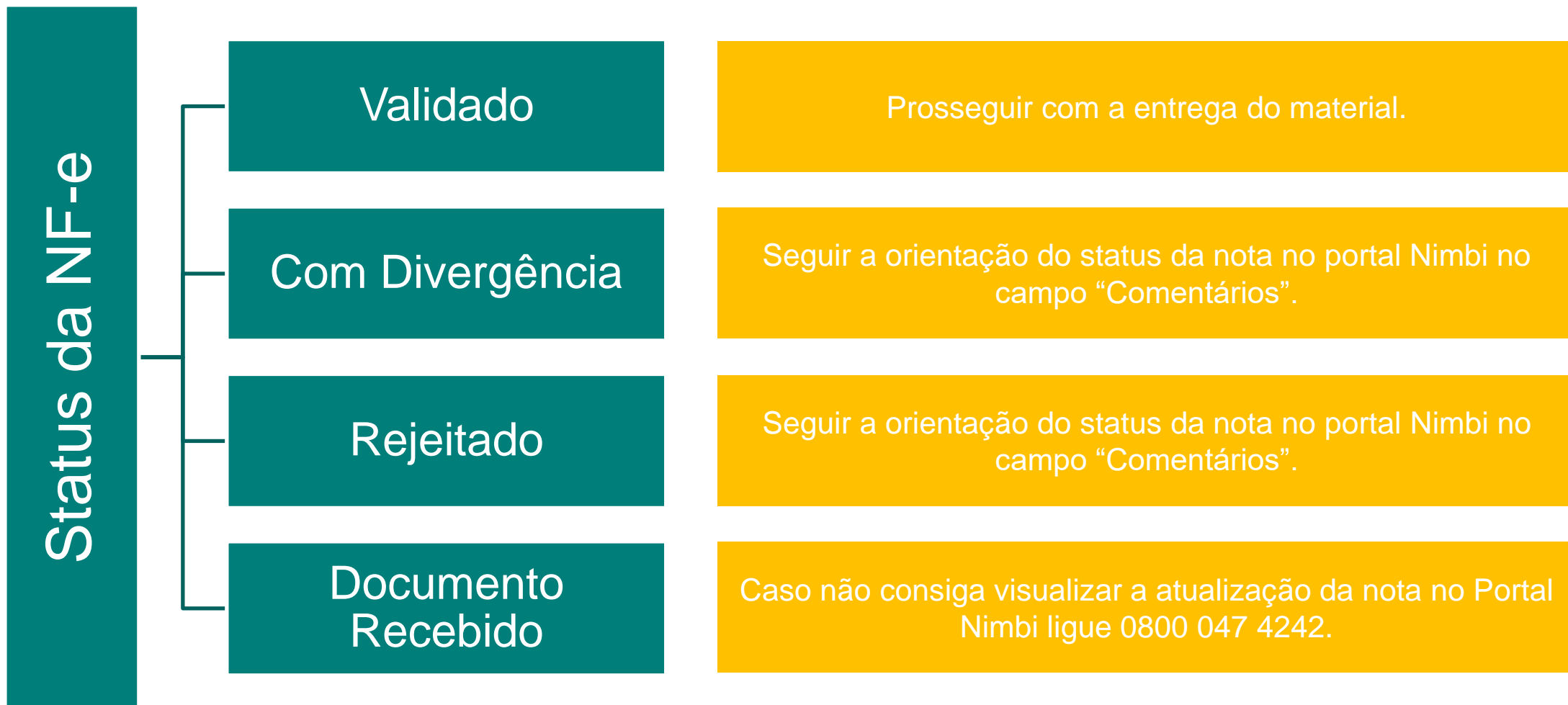

# MÓDULO PAGA PAGAMENTO

# Módulo Paga

## O processo – Pagamento

[Voltar índice](#)

O módulo Paga suportará o processo de Pagamento da Vale. Neste módulo os fornecedores poderão consultar os status dos pagamentos.

1

Vale efetua a liberação do pagamento.

Após liberado, o pagamento pode ser cancelado ou bloqueado, e, nestes casos, a Vale notifica o fornecedor.

2

Caso não ocorra cancelamento ou bloqueio, o pagamento é programado.

Fornecedor consegue acompanhar o status pelo Portal.

3

Vale envia o aviso de pagamento ao banco e notifica ao fornecedor que o pagamento foi enviado.

Fornecedor consegue acompanhar o status e os dados do pagamento pelo Portal.

4

Vale recebe a notificação de pagamento pelo banco e notifica o fornecedor.

Fornecedor consegue acompanhar o status e os dados do pagamento pelo Portal.

# Visualização do Pagamento

## Consulta dos pagamentos

Para consultar os Pagamentos, siga os passos abaixo:

1 Clique em “*Meu Histórico*”.

2 Em seguida, clique em “*Pagamentos*” para acessar as informações sobre pagamentos.

Comp. Registro Fiscal: BR   Número: 6039466500031	Vencimento do documento Quitação	Valor Bruto Valor Líquido	Status
6039466500031	02/04/2019 00:00:00 02/04/2019 00:00:00		Previsto
6039466500031000	25/08/2019 00:00:00 04/10/2019 00:00:00		Confirmado
6039466500031	24/08/2019 00:00:00 04/10/2019 00:00:00		Confirmado
6039466500031	26/08/2019 00:00:00 04/10/2019 00:00:00		Confirmado
6039466500031	17/07/2019 00:00:00 17/07/2019 00:00:00		Previsto

5 registros

Todos os Direitos Reservados - Nimbi - 2024

Powered by nimbi

# Visualização do Pagamento

## Consulta dos pagamentos

O Fornecedor será direcionado para a lista de pagamentos.

Voltar  
índice

- 1 O fornecedor poderá efetuar a busca por:
- Número do Pagamento
  - Nome do Fornecedor
  - Comprador
  - CNPJ do Fornecedor
  - Autenticação bancária (apenas para Pagamentos confirmados).

- 2 Será possível também realizar o filtro por Status:
- **Previsto:** Pagamento inserido no sistema e aguardando tratamento.
  - **Programado:** Pagamento validado pela Vale.
  - **Agendado:** Dados de pagamento enviados para o banco.
  - **Confirmado:** Data de pagamento confirmada pelo banco.
  - **Cancelado:** Pagamento cancelado.
  - **Bloqueado:** Pagamento bloqueado.

VALE S.A.	Vencimento do documento	Quitação	Valor Bruto	Valor Líquido	Status
Comp. Registro Fiscal: BR  Número: 6039466500031	02/04/2019 00:00:00	02/04/2019 00:00:00			Previsto
Comp. Registro Fiscal: BR  Número: 6039466500031000	25/08/2019 00:00:00	04/10/2019 00:00:00			Confirmado
Comp. Registro Fiscal: BR  Número: 6039466500031	24/08/2019 00:00:00	04/10/2019 00:00:00			Confirmado
Comp. Registro Fiscal: BR  Número: 6039466500031	26/08/2019 00:00:00	04/10/2019 00:00:00			Confirmado
Comp. Registro Fiscal: BR  Número: 6039466500031	17/07/2019 00:00:00				Previsto

# Visualização do Pagamento

## Consulta dos pagamentos

O Fornecedor poderá gerar um relatório com as informações dos pagamentos.

3 Para gerar um relatório com as informações dos pagamentos que estiverem exibidos na lista, clique em “Exportar”.

4 Selecione os campos que deseja exportar para uma planilha em excel.

5 Clique em “Avançar” e será exibida uma prévia do relatório.

The screenshots illustrate the steps for generating a payment report. The first screenshot shows the 'MEUS PAGAMENTOS' page with a table of payment records for 'VALE S.A.' and an 'Exportar' button highlighted with a circled '3'. The second screenshot shows the 'EXPORTAR' configuration screen with a 'SELECIONE CAMPOS' section and a grid of checkboxes for various data fields, with the 'Avançar' button highlighted with a circled '5'.

# Visualização do Pagamento

## Consulta dos pagamentos

O Fornecedor poderá gerar um relatório com as informações dos pagamentos.

6 Clique em “Preparar Relatório” na parte inferior da página.

7 Por fim, clique em exportar para fazer download do relatório em excel.

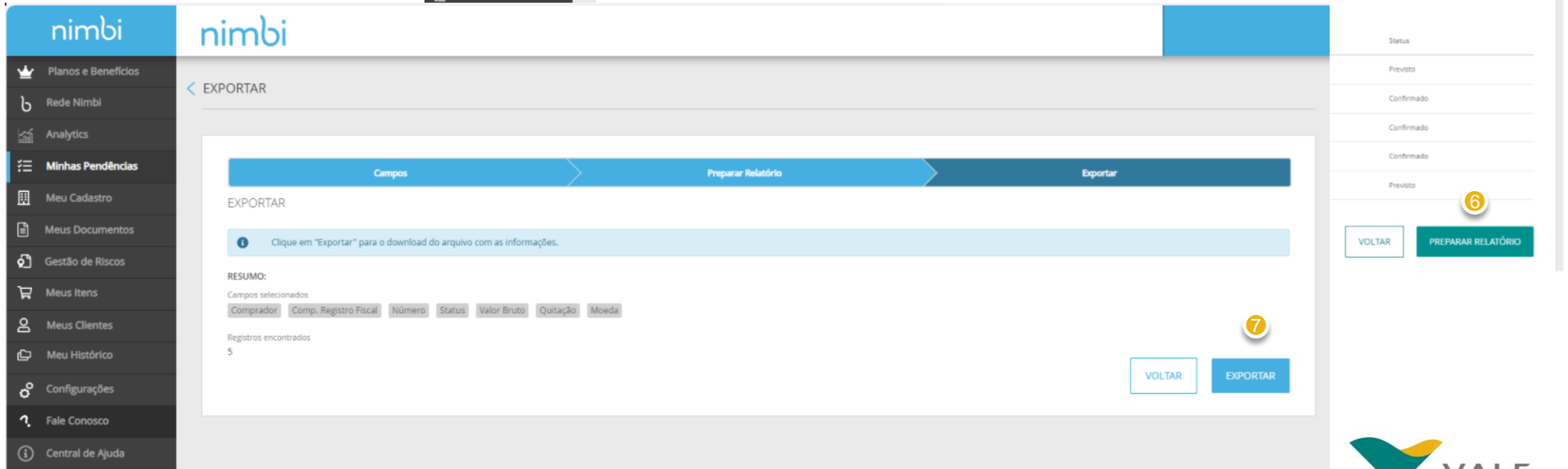

# Visualização do Pagamento

## Consulta dos pagamentos

O Fornecedor poderá consultar os detalhes de um pagamento.

1 Para visualizar o detalhe do documento, clique no pagamento de interesse.

Status	Comp. Registro Fiscal: BR   Número: 6039466500031	Vencimento do documento	Quitação	Valor Bruto	Valor Líquido	Status
Previsto 2	VALE S.A. 1	02/04/2019 00:00:00	02/04/2019 00:00:00			Previsto
Confirmado 3	VALE S.A.	25/08/2019 00:00:00	04/10/2019 00:00:00			Confirmado
	VALE S.A.	24/08/2019 00:00:00	04/10/2019 00:00:00			Confirmado
	VALE S.A.	26/08/2019 00:00:00	04/10/2019 00:00:00			Confirmado

# Visualização do Pagamento

## Consulta dos pagamentos

O Fornecedor poderá consultar os detalhes de um pagamento.

- 2 O status atualizado estará no canto superior direito.
- 3 Para fazer download clique em “Download em PDF”.
- 4 No campo Comprador será exibido o CNPJ da Vale (empresa que realizará o pagamento).
- 5 O CNPJ da empresa Favorecida é exibido no campo “Fornecedor”.
- 6 Em “Documento de Origem” serão exibidos o pedido e o documento de origem relacionados ao pagamento.
- 7 Na caixa cinza, são exibidos os campos “Código” (código interno da Nimbi) e “Código ERP” (código do SAP). Além disso, serão exibidos os valores.

Voltar índice

# Visualização do Pagamento

## Consulta dos pagamentos

O Fornecedor poderá consultar os detalhes de um pagamento.

8 No campo “Moeda” é exibida a moeda utilizada na transação de pagamento.

9 No painel “Datas”, é possível acompanhar as datas de criação do documento, vencimento e quitação do pagamento, assim como envio bancário. A data do envio bancário só estará disponível quando o status do pagamento for “Agendado”.

# Visualização do Pagamento

## Consulta dos pagamentos

O Fornecedor poderá consultar os detalhes de um pagamento.

**10** No painel “Dados Bancários do Fornecedor” será exibida uma mensagem para verificação dos dados de recebimento. Serão exibidos também os dados bancários para recebimento do Pagamento. A “Autenticação Bancária” estará disponível quando o status do Pagamento for “Confirmado”

**11** No painel “Descontos” serão exibidos os impostos e encargos referentes ao pagamento.

# Visualização do Pagamento

## Consulta dos pagamentos

O Fornecedor poderá consultar os detalhes de um pagamento.

**12** Nos painéis “Anexos” e “Comentários” serão exibidos comentários e anexos, caso aplicáveis.

**13** No painel “Acompanhamento”, o fornecedor poderá acompanhar as ações de pagamento realizadas no sistema. Utilize a seta destacada para expandir ou minimizar este quadro. É neste campo que serão incluídas mais informações quando o status do Pagamento for “Bloqueado” ou “Cancelado”.

# IMPORTANTE

[Voltar índice](#)

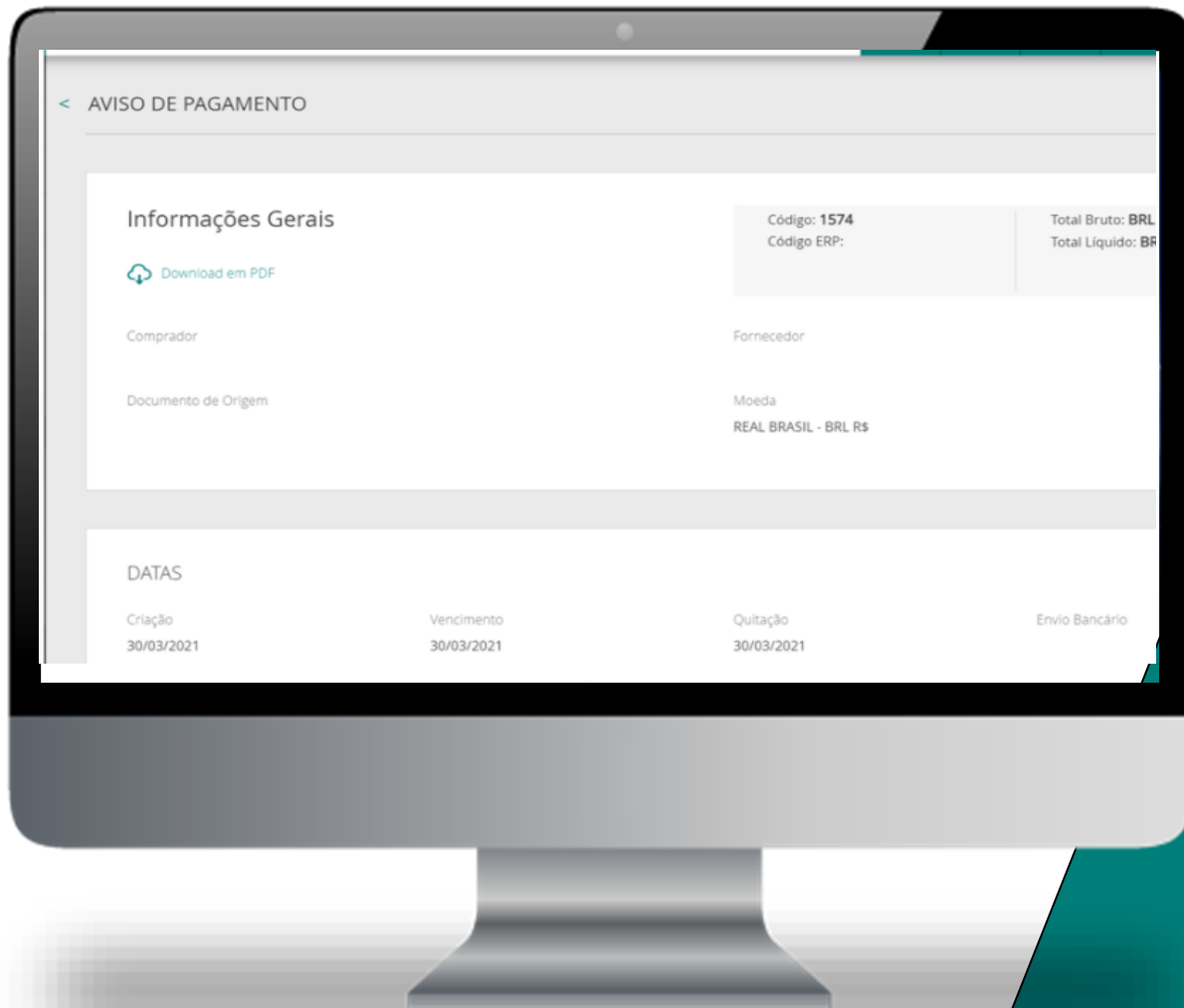

Caso o fornecedor já tenha realizado a entrega do material e a NF-e não apareça com o status de pagamento **“Confirmado”**, o fornecedor deverá abrir um chamado de **“Atraso de pagamento (Material)”** no V360° a fim de regularizar o recebimento junto a Vale.

Para dúvidas relacionados ao sistema, favor entrar em contato com o Help Desk através do número

**0800 047 4242**

Disponível de segunda a sábado, das 8h às 18h (GMT-3)

**Parabéns!**

**Você concluiu o treinamento**

---