

Cia. Vale Rio Doce S. A.

1944



AO PRESIDENTE GETULIO VARGAS

1932
Dear Mr. President
I am very
pleased to
congratulate
you on
your
B. Blanchard

Caminos de la sierra
Café casero de la sierra



Vita de capitalazos

casas para operários
Vila Operária



'Vila operária'



Residência coletiva de operários



Residência do Super.^{te} das Menas



Residência de operário

*Parícuti, México
Cerro de la Cruz*



Extrairdo minério

Carregamento do minério



Carreg^{to} provisório do minério

Carregamento do minério
120 toneladas de minério para o navio



Carreg.^{to} atual do minério

*Seleção de minério
para o laboratório*



"Frente de minério"

Vista do Cauê



Trcho da Estrada



Tunnel



Tronco da estrada (Esp^{to} Santo).



Cach^{ca} do Salto



Tnelno Serv. de Abastec^{to} de Agua



"Estação"



"Escavadeira (cap^{de} de 16 ton. de minério)"

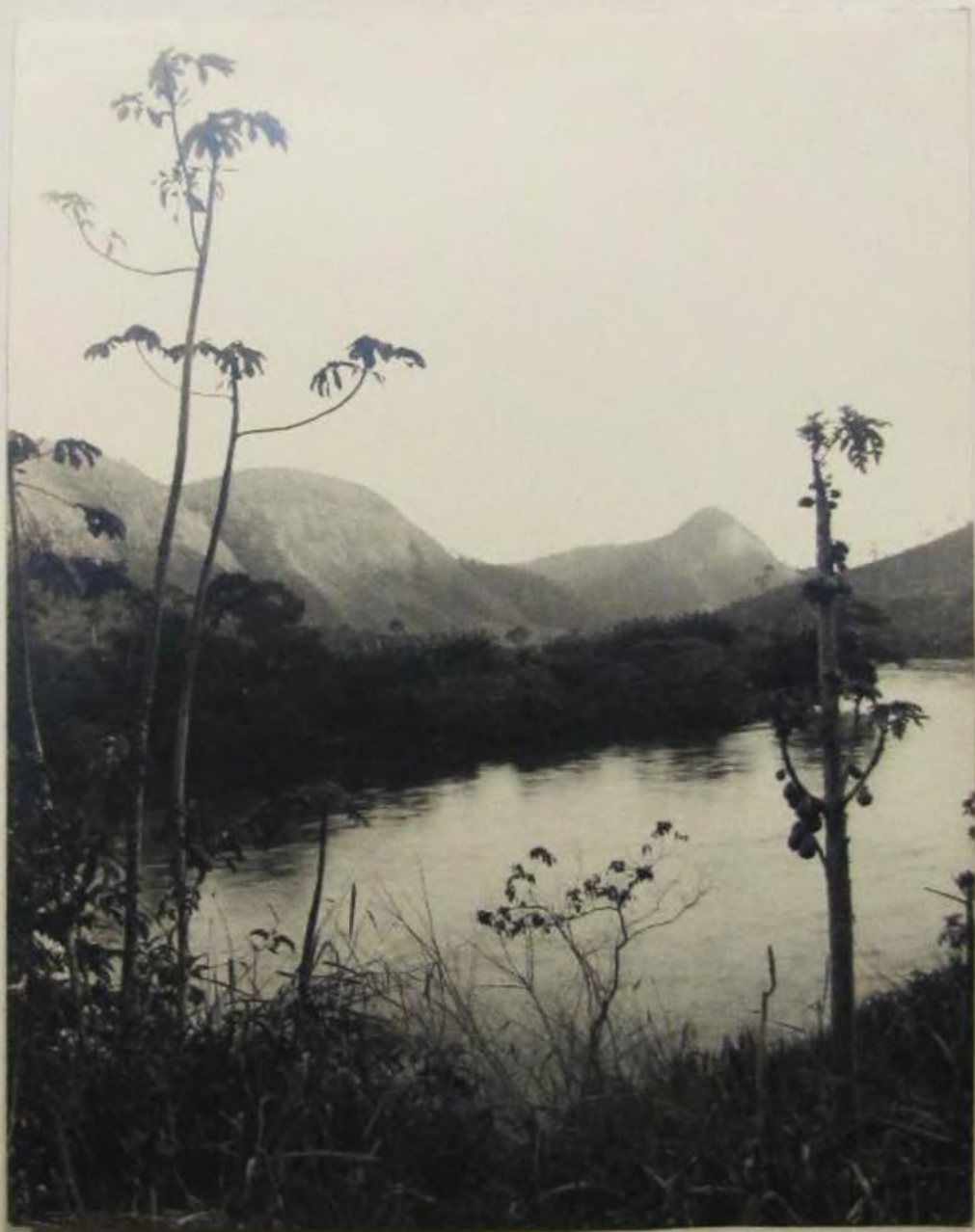

"Paisagem do Rio Doce"



Quarta do Salto (40000 kw)



"Baixo Rio Doce"



Ponte no Rio Doce



Each. ^{ca} Escira (30000 kw)



Trabalho mecânico na construção da estrada



Desmontando a rocha.



Perfuração do tunel de 1000 metros



"Preparando o leito da estrada de ferro"



Preparando o leito da estrada de ferro

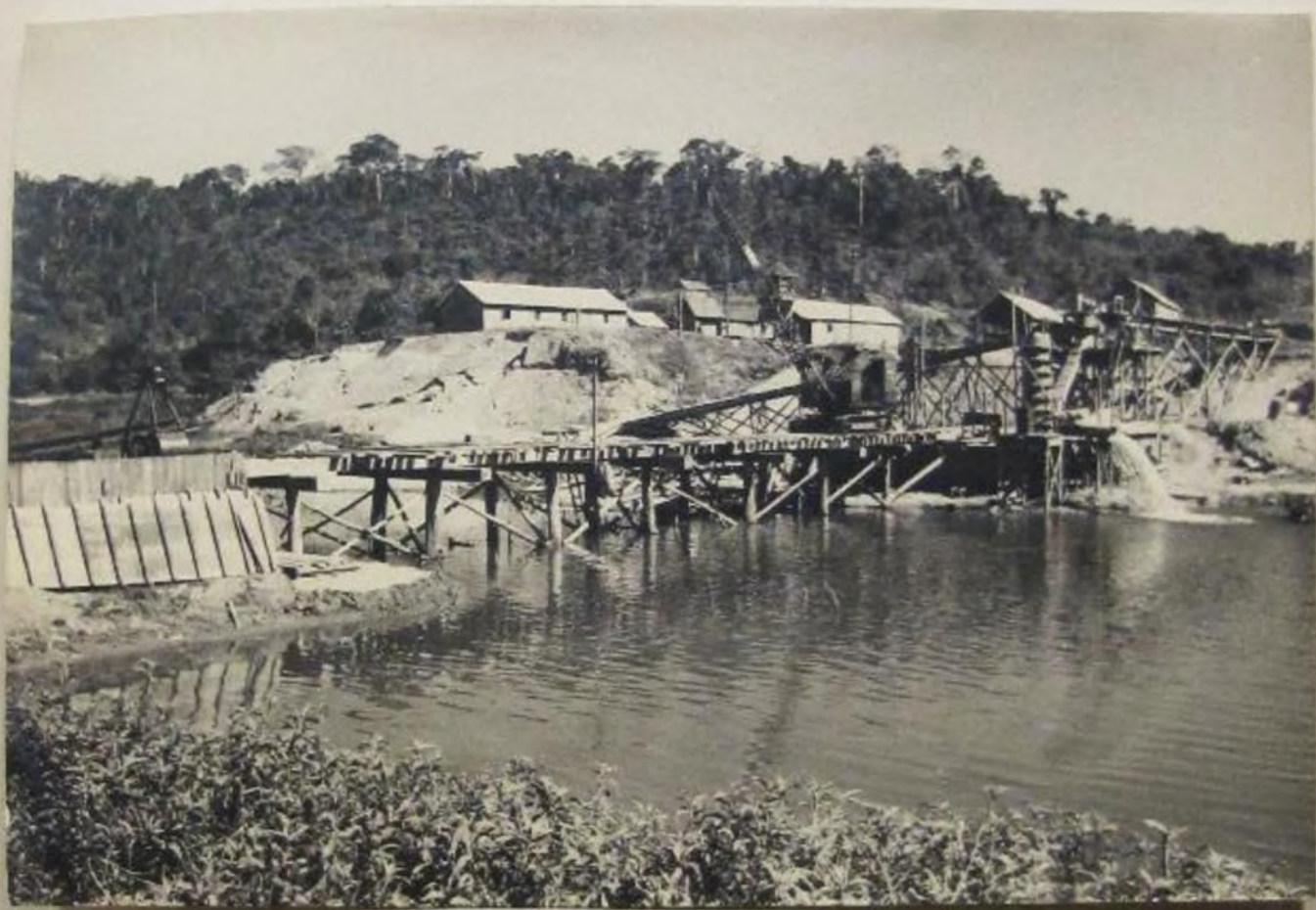

Construindo uma ponte



Ponte no Rio Doce



Oficinas "Itacibá"

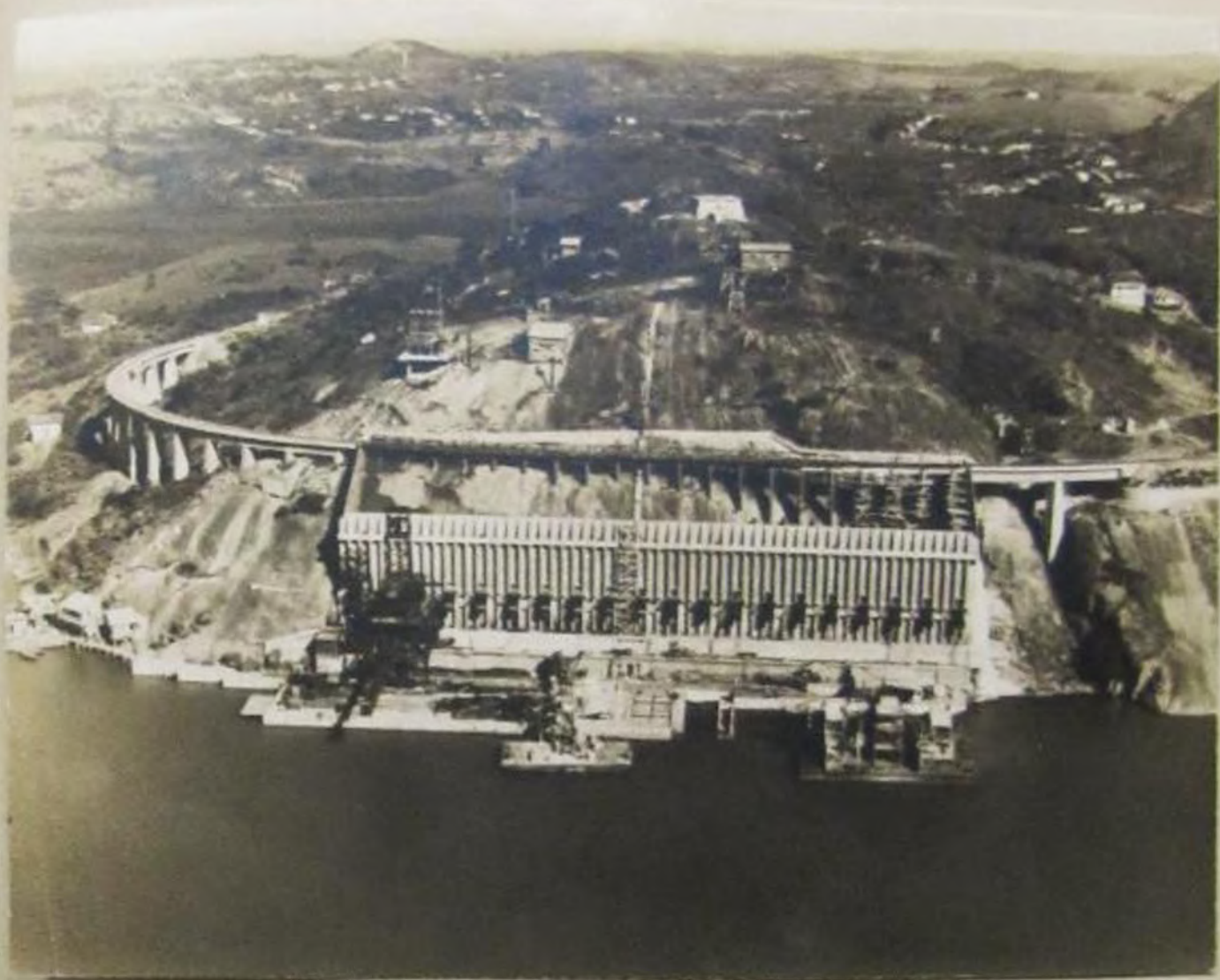

Caís de minério



Transportadora

