

Informação Pública

Destaque-se!

**Melhores práticas
em processos seletivos**



Orientações

Este material traz ferramentas para te auxiliar durante os processos seletivos. Aqui você encontra exemplos de boas práticas para melhorar o seu desempenho em recrutamentos futuros e chegar cada vez mais longe na sua carreira.



Sumário



1. A construção do Currículo



2. A entrevista



3. Portal de carreiras da Vale



4. Etapas do processo seletivo na Vale



5. Dúvidas?

1. A construção do currículo

O currículo ideal é simples e de fácil leitura.

Evite elementos gráficos ou qualquer forma não textual.

Preste muita atenção na descrição do cargo quando estiver analisando as informações da vaga divulgada.

Procure sempre adaptar o seu currículo de acordo com a vaga, dando especial destaque às experiências que combinam com o que está sendo pedido.



O currículo é sua marca pessoal.

É importante que as palavras-chave presentes na descrição do cargo pretendido estejam no seu currículo.

Priorize qualidade sobre quantidade. Evite mandar o currículo para diversos tipos de vaga. Escolha uma que atenda aos seus objetivos e foque em adaptar seu currículo para essas seleções.

Lembre-se: todo processo seletivo é uma decisão de ambas as partes. Procure sempre se informar sobre a cultura da empresa e o seu ambiente de trabalho.



O currículo é a sua porta de entrada para qualquer recrutamento.

Exemplo

Exemplo de Vaga

Exemplo de Descrição de Cargo e Requisitos

- Realizar a programação semanal e definir a logística de distribuição e entrega dos recursos, com a devida antecedência (programação semanal);
- Realizar o controle de programação, planejamento, controle financeiro, programação e entrega, garantindo que todos os recursos necessários para a distribuição dos produtos sejam disponibilizados no local de destino (Hospitais, Centros de Saúde, etc.), no prazo estabelecido, bem como garantir a eficiência, qualidade, segurança, rastreabilidade e sustentabilidade;
- Facilitar a busca e mobilização local de recursos, em locais onde não há estoque, de acordo com a exigência e protocolo de entrega de materiais junto com os responsáveis pela execução, conforme o modelo de entrega (HSE) estabelecido;
- Estabelecer pontos de contato e comunicação locais de comunicação;
- Implementar a rastreabilidade de materiais e recursos, conforme o protocolo;
- Realizar o controle de estoque e garantir a segurança dos materiais de entrega;
- Implementar o plano de contingência em caso de emergência, conforme o protocolo de entrega, incluindo o controle de qualidade e a rastreabilidade dos produtos e a comunicação com os responsáveis locais e a entrega dos produtos e a rastreabilidade dos produtos.

- Conhecimento no Sistema SAP;
- Desseleção de conhecimento em Manutenção Preventiva e Corretiva de equipamentos Caspiller, Komatsu e Eaton;
- Conhecimento em Gestão de Recursos;
- Conhecimento em Gestão de Materiais;
- Conhecimento em Gestão de Logística e Distribuição;
- Inglês básico.



As palavras-chave que deverão ser inseridas no currículo estão presentes na descrição do cargo.



De acordo com o exemplo, é interessante incluir em seu currículo palavras como **“Acordo de nível de serviço”, “Logística”** e **“Armazém”**.



Nos “Requisitos”, garanta que os requisitos mencionados em campos como **Cursos Adicionais, Experiência Acadêmica, Educação** ou até mesmo inclua-os no campo de **Experiência Profissional**.

Importante:



Inclua somente informações verdadeiras, de acordo com suas experiências profissionais.



Nunca, em hipótese alguma, dê informações falsas em seu currículo ou na entrevista.



Modelo de Currículo

Junto com este material, você também vai encontrar o modelo de currículo sugerido pelo nosso time.

Fique à vontade também para utilizar outro modelo de currículo que for mais conveniente.

Lembre-se: a maioria dos currículos são lidos por inteligências artificiais e, por isso, é muito importante que sejam divididos em tópicos, com palavras-chave bem estabelecidas.

NOME COMPLETO

Cidade, Estado – E-mail – Telefone

EXPERIÊNCIA

CARGO, EMPRESA MÊS/ANO – MÊS/ANO	CIDADE, ESTADO
Comente com a sua experiência mais recente. Comente sobre suas principais atribuições, conquistas e projetos relevantes. Quantifique quando possível.	
CARGO, EMPRESA MÊS/ANO – MÊS/ANO	CIDADE, ESTADO
Comente com a sua experiência mais recente. Comente sobre suas principais atribuições, conquistas e projetos relevantes. Quantifique quando possível.	

EDUCAÇÃO

TÍTULO DO CURSO, INSTITUIÇÃO MÊS/ANO – MÊS/ANO	CIDADE, ESTADO
Descreva suas realizações em termos de impacto e resultados. Fique à vontade para resumir também os trabalhos acadêmicos relevantes.	
TÍTULO DO CURSO, INSTITUIÇÃO MÊS/ANO – MÊS/ANO	CIDADE, ESTADO
Descreva suas realizações em termos de impacto e resultados. Fique à vontade para resumir também os trabalhos acadêmicos relevantes.	

ADICIONAIS

- Comente sobre suas habilidades técnicas e certificações
- Informe as idiomas falados e respectivos a nível de proficiência (básico, intermediário, avançado, fluente)
- Outros (opcional): trabalhos sociais, hobbies, atividades extracurriculares, outras experiências pessoais

2. A entrevista

Prepare-se!

Pesquise sobre a empresa e a área de negócio da vaga disponível;

Busque as últimas notícias que envolvem a empresa e se atualize;

Ensaie, ensaie e ensaie! Repassar o seu discurso para o espelho é sempre uma boa prática;

Pergunte sobre o tempo de duração da entrevista e se prepare para levar o melhor de si, mas também para ouvir atentamente;

Se possível, faça uma “cola” com os principais pontos que você não pode deixar de mencionar.



Durante a entrevista você cria engajamento com o recrutador.

Assim como o currículo, é importante que seu discurso seja preparado para as necessidades específicas de cada vaga;

Pense sempre em exemplos de sucesso que você pode citar sobre cada uma das suas experiências profissionais;

Pratique a escuta ativa com o seu recrutador, que certamente terá boas informações para compartilhar;

Faça perguntas que estimulem a visão a longo prazo, como “o que é esperado dessa posição em um longo prazo”, “como posso ver minha carreira se desdobrando na empresa”, “o que seria esperado de mim nos primeiros dias”.



O modelo S.T.A.R.

Um dos modelos de maior sucesso em entrevista é o modelo **S.T.A.R.**, que consiste em desenvolver o seu discurso de acordo com os seguintes pontos:

S. Situação: consiste em descrever a situação em que você estava ou a tarefa que precisava cumprir.

T. Tarefa: vindo da questão anterior, qual era seu papel nessa situação, exatamente? Qual era sua função? Como transformou a situação em uma oportunidade?

A. Ações: é a parte mais difícil. Quais foram os passos para resolver esse desafio? Como pensou em solucionar os problemas? Como seguiu em frente para conseguir resultados? Há algo único em suas ações ou método que vale mencionar?

R. Resultados: resume os resultados tangíveis obtidos com o seu trabalho. As coisas ficaram melhores que antes por conta de seu trabalho, por exemplo? Que lições você aprendeu?

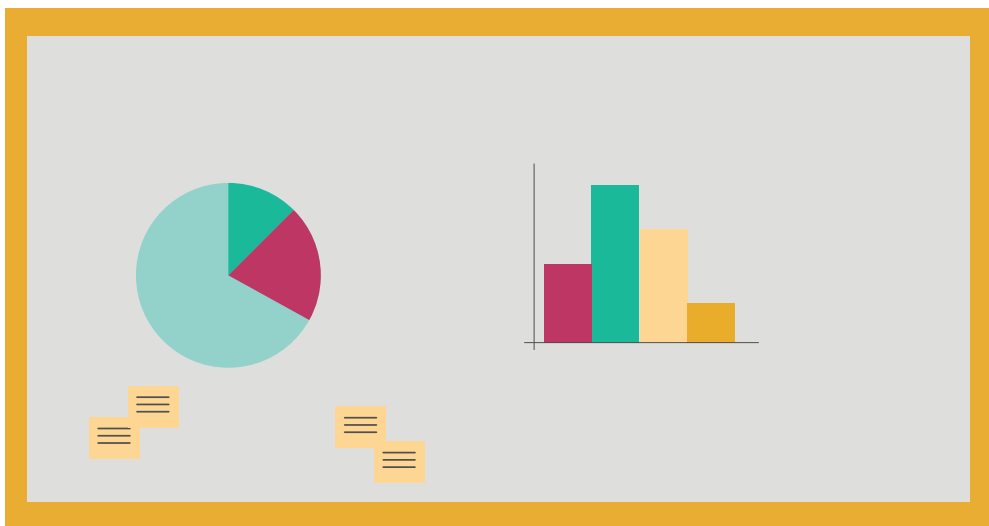

Sempre que possível levante números e estatísticas sobre seus resultados.

Pesquisa sobre a empresa

Veja abaixo os principais **comportamentos-chave** da **Vale**:



Obsessão por segurança e gestão de riscos



Diálogo aberto e transparente



Empoderamento com comprometimento



Responsabilidade pelo todo



Escuta ativa e engajamento com a sociedade

É importante que você não só se prepare para as perguntas técnicas, mas saiba também como se conectar com os comportamentos desejados pela empresa.

Lembre-se: todo recrutamento é uma escolha bilateral e, para fazer sentido, é essencial que você se conecte de forma genuína com os comportamentos-chave da empresa;

Sites como Glassdoor e LinkedIn, entre outros, podem te ajudar na sua decisão em trabalhar na Vale.

Veja mais em
<https://www.vale.com/pt/web/esg/nossas-pessoas>



3. Portal de carreiras da Vale

Como se candidatar no portal interno de carreira?

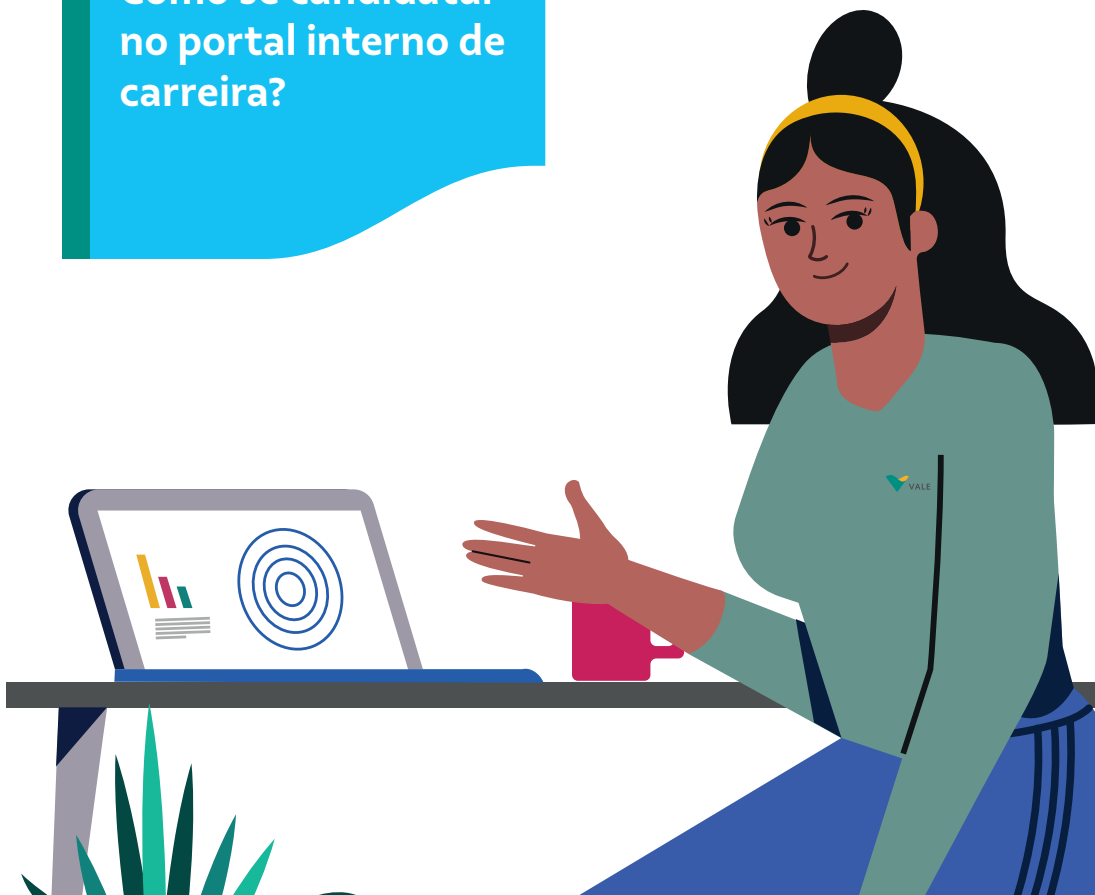

1. Acesse o link:

<https://vale.com/pt/oportunidades-para-profissionais>

2. Clique em
“Acesse o portal de
vagas da Vale”



The screenshot displays the Vale career portal interface. At the top left, the Vale logo is visible. The main header features a large image of a smiling male worker in a green uniform and safety gear, with the text "Oportunidades para profissionais" overlaid. Below this, there are two smaller images of diverse workers. To the right, the section "O que nos faz ser Vale" is highlighted, followed by a paragraph about the recruitment process and a "Clique aqui" button.

Home » Nossa gente

Oportunidades para profissionais

O que nos faz ser Vale

Nosso processo de recrutamento vem mudando e está alinhado com a transformação cultural pela qual estamos passando. Queremos fazer da Vale uma empresa mais diversa e inclusiva e seguimos empenhados em trabalhar com líderes inspiradores. Buscamos conhecer o potencial e a capacidade de realização futura de todas as pessoas.

Acesse o portal de vagas e venha fazer parte dessa história.

[Clique aqui](#)

Como se candidatar no portal de carreiras?

3. Clique em Candidatar-se agora

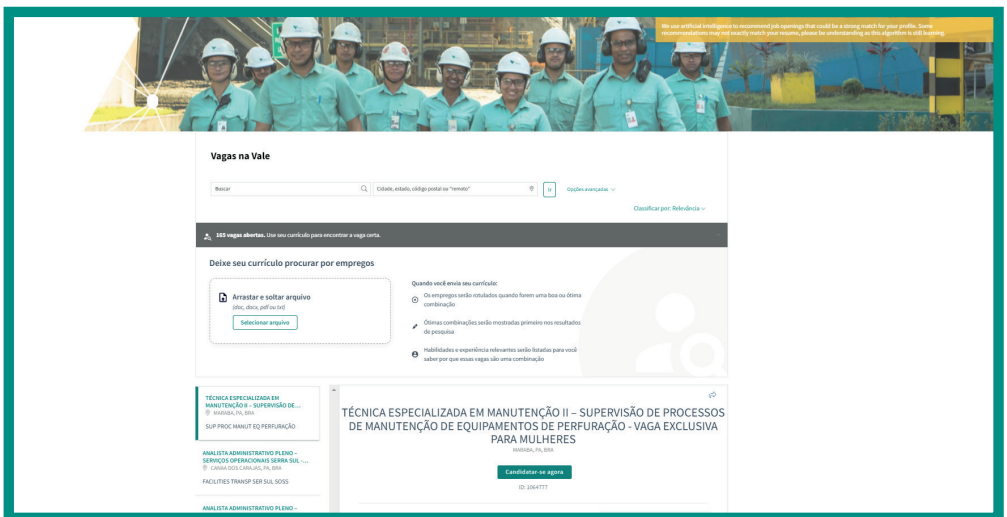

Vagas na Vale

Buscar Classificar por: Relevância

155 vagas abertas. Use seu currículo para encontrar a vaga certa.

Deixe seu currículo procurar por empregos

Arrastar e soltar arquivo
Selecione arquivo

Quando você envia seu currículo:
• Os empregos serão filtrados quando forem uma boa ou ótima combinação
• Outras combinações serão mostradas primeiro nos resultados de pesquisa
• Habilidades e experiência relevantes serão listadas para você saber por que essas vagas são uma combinação

TÉCNICA ESPECIALIZADA EM MANUTENÇÃO II - SUPERVISÃO DE PROCESSOS DE MANUTENÇÃO DE EQUIPAMENTOS DE PERFURAÇÃO PARA MULHERES

[Candidatar-se agora](#)

ID: 2044777



Como se candidatar no portal de carreiras?

4. Leia os termos e condições e clique em “Confirme” para aceitar

Política de Privacidade de Dados

Confirme que você concorda com a Política de Privacidade de Dados.

Política - Eu reconheço que estou solicitando um emprego pela Vale (a 'Empresa') e, por meio desta confirmação, concordo com a coleta, processamento e uso de minhas informações pessoais para fins de recrutamento pela Empresa.

Entendo também que pretendentes que receberem oferta de emprego serão solicitados a se submeterem a um exame antidrogas, e a uma verificação pré-admissão da formação educacional e empregos anteriores.

Estou ciente que as respostas enviadas nesta candidatura constituem um compromisso e quaisquer informações falsas ou incorretas poderão apresentar a anulação da candidatura.

As informações fornecidas serão mantidas em sigilo e serão usadas apenas de maneira consistente com a lei.

TERMOS E CONDIÇÕES

Cancelar

confirme

Como se candidatar no portal de carreiras?

5. Anexe seu currículo

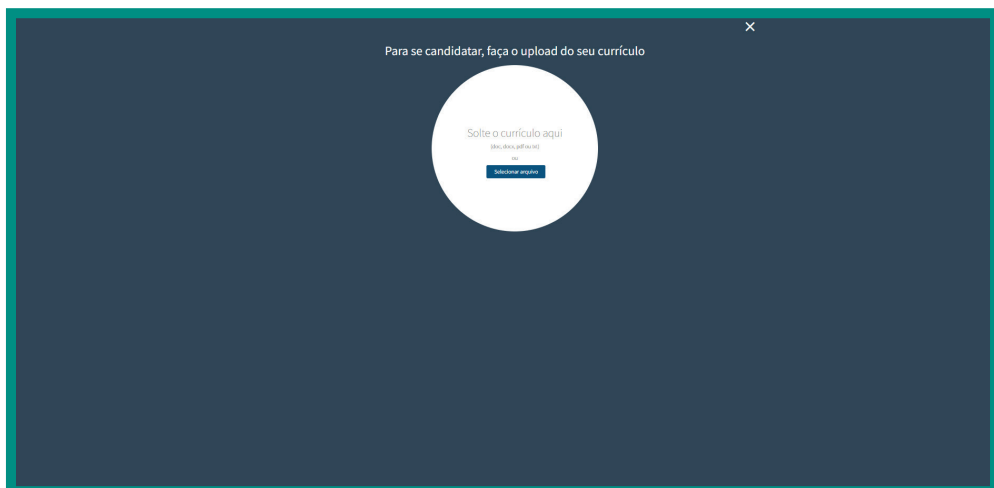

Como se candidatar no portal de carreiras?

6. Finalizada a etapa de inclusão do currículo e aceite dos termos, consulte as vagas e se inscreva nas oportunidades do seu interesse. Você também pode fazer consultas no portal, filtrando pelo nome do cargo ou pela localidade.

The screenshot displays the Vale career portal interface. At the top, there is a banner image of workers in hard hats and safety vests. A text overlay on the banner reads: "We use artificial intelligence to recommend job openings that could be a strong match for your profile. Some recommendations may not exactly match your resume, please be understanding as this algorithm is still learning." Below the banner, the page is titled "Vagas na Vale". A search bar contains the text "Cidade, estado, código postal ou 'remoto'". To the right of the search bar are buttons for "Ir", "Carrinho de vagas", and "Opções avançadas". Below the search bar, a dark grey bar indicates "Olá, João. Mostrando 167 oportunidades em BRAZIL." The main content area shows a job listing for "ASSIT OPERAÇÕES INDUSTRIAIS ESPEC - CENTRO TECNOLÓGICO XERÉM- VAGA PREFERENCIAL PARA MULHERES" located in "DUQUE DE CAXIAS, RJ, BRA". The listing includes two buttons: "Candidatar-se agora" and "Adicionar ao carrinho de vagas", along with the ID "1054934". On the left side, there is a sidebar with three job categories: "ANALISTA RECURSOS HUMANOS SENIOR - SÃO LUIS - CORPORATIVO - VAGA...", "ANALISTA DE RECURSOS HUMANOS MASTER - CORPORATIVO - VAGA...", and "ANALISTA DE EMERGÊNCIA INDUSTRIAL PLENO PCDI - RISCO E EMERGÊNCIA...". Each category has a "Seguir" button. On the right side, there is a vertical button labeled "Opções avançadas".

Como se candidatar no portal de carreiras?

7. Já encontrei a vaga, como me candidato?

Clique na vaga em que tem interesse e, após conhecer os critérios solicitados, clique em **“Candidatar-se agora”**.



**ASSIT OPERAÇÕES INDUSTRIAIS ESPEC – CENTRO TECNOLÓGICO XERÉM –
VAGA PREFERENCIAL PARA MULHERES**

DUQUE DE CAXIAS, RJ, BRA • Rio de Janeiro, State of Rio de Janeiro, Brazil + 6 mais

[Candidatar-se agora](#) [Adicionar ao carrinho de vagas](#)

ID: 1054934



Como se candidatar no portal de carreiras?

Preencha os dados pessoais, leia o **questionário de candidatura**, selecione a opção desejada: **“Você aceita os termos acima?”** E clique em **“Enviar”**.

Envie sua candidatura

Os campos obrigatórios são indicados com *

Cargo **ASSIT OPERAÇÕES INDUSTRIAIS ESPEC – CENTRO TECNOLÓGICO XERÉM – VAGA PREFERENCIAL PARA MULHERES**

Currículo * [Por favor, faça o upload do currículo](#)

Nome *

Sobrenome *

Número de telefone *

E-mail *

Pronto! Você receberá uma mensagem de confirmação da sua candidatura por e-mail.

4. Etapas do processo seletivo na Vale

- ✓ Divulgação da vaga
- ✓ Triagens e entrevistas
- ✓ Entrevista com o gestor Vale
- ✓ Definição do finalista
- ✓ Envio da proposta
- ✓ Exame admissional
- ✓ Entrega de documentos
- ✓ Admissão



A Vale é a segunda empresa mais desejada para se trabalhar no Brasil.

A Vale é a segunda empresa mais desejada para se trabalhar.

Segundo estudo realizado pela Companhia de Talentos junto a mais de 90 mil pessoas, a Vale foi eleita a segunda empresa mais desejada para se trabalhar no Brasil.

O levantamento elencou, a partir de citações espontâneas, as dez empresas mais desejadas por estudantes e profissionais de todas as regiões do Brasil.



A Vale é a segunda empresa mais desejada para se trabalhar.

Em 2022, a empresa havia ocupado o quinto lugar no mesmo ranking.

A evolução está relacionada ao investimento em soluções sustentáveis para a mineração e na centralidade das pessoas na estratégia da Vale.



A Vale é a segunda empresa mais desejada para se trabalhar.

A Vale tem a meta de dobrar a representatividade de mulheres em sua força de trabalho até 2025 e de chegar a 40% das posições de liderança ocupadas por pessoas negras até 2026.



Aponte a câmera do seu celular para o QR Code abaixo e saiba mais!

